



โครงการพัฒนาระบบเชื่อมโยงข้อมูลระบบ National Single Window (NSW)  
ระยะ 3 จังหวัดปทุมธานี

เอกสารคู่มือการใช้งานระบบชำระเงิน (e-Payment)

สำหรับผู้ประกอบการ

จัดทำโดย



บริษัท มาสเตอร์ เมกเคอ จำกัด



สารบัญ

1. วิธีการชำระเงิน.....	1
1.1. วิธีการชำระเงินผ่านหน่วยงานที่ขอใบอนุญาต และเคาน์เตอร์ธนาคารกรุงไทย .....	1
1.2. วิธีการชำระเงินผ่านการหักบัญชีธนาคารกรุงไทย.....	3
2. วิธีการตรวจสอบสถานะการชำระเงิน .....	7
3. วิธีการออกใบแจ้งชำระเงินใหม่.....	8
4. วิธีการยกเลิกรายการชำระ .....	10



## 1. วิธีการชำระเงิน

หลังจากที่สถานะใบอนุญาตเปลี่ยนเป็น “รอชำระเงิน” ผู้ประกอบการสามารถชำระเงินผ่านช่องทางต่างๆ ได้ดังนี้

### 1.1. วิธีการชำระเงินผ่านหน่วยงานที่ขอใบอนุญาต และเคาน์เตอร์ธนาคารกรุงไทย

The screenshot shows the 'รายการชำระเงิน' (Payment List) page. It includes a sidebar with navigation options and a main form for entering payment details. Red boxes with numbers 1-5 highlight specific steps: 1. Selecting the 'รายการชำระเงิน' (Payment List) menu item. 2. Clicking the 'กรอกข้อมูล' (Enter Information) button. 3. Selecting a license from the 'รายการใบอนุญาต' (License List) table. 4. Selecting the payment type as 'หน่วยงานที่ขอใบอนุญาต/KTB' (License Requesting Agency/KTB). 5. Clicking the 'ดำเนินการต่อ' (Proceed) button.

The screenshot shows the 'รายการชำระ' (Payment Confirmation) page. It displays the payment details, including the license information and the amount to be paid. A red box with number 6 highlights the 'ยืนยัน' (Confirm) button.

รายการชำระ	ราคา (บาท)
หนังสือรับรองการมายภายในประเทศ (Certificate of Free Sale) 6126000300045	
สินค้า 1 - 10 รายการ 100 น.	100.00
ยอดชำระ	100.00



**กรมปศุสัตว์**  
Department Of Livestock Development

**รายการชำระ:**  
หมายเลขรายการชำระ : 61000000031

7.กดปุ่ม “พิมพ์ใบชำระ” [พิมพ์ใบแจ้งชำระ](#) [ย้อนกลับ](#)

สถานประกอบการ บริษัท เอชซี จำกัด	หน่วยรับชำระเงิน กองควบคุมอาหารและยาสัตว์	สถานะ รอการชำระเงิน
แจ้งชำระเมื่อ 15 มี.ค. 2561 14:22	วิธีการชำระ: หน่วยงานที่ขอใบอนุญาต/КТВ	

รายการชำระ:	ราคา (บาท)
หนังสือรับรองการทนายภายในประเทศ (Certificate of Free Sale) 6126000300046	
สินค้า 1 - 10 รายการ 100 บ.	100.00
	ยอดชำระ: 100.00

  
61000000031

ผู้ประกอบการสามารถนำใบแจ้งชำระ ไปชำระได้ที่หน่วยงานที่ขอใบอนุญาต หรือชำระที่เคาน์เตอร์  
ของธนาคารกรุงไทย

EPAY 1 / 1

**กรมปศุสัตว์**  
Company Code : 9307  
ผู้ชำระ : บริษัท เอชซี จำกัด  
รายการชำระเงิน (บาท) : 61 0000 00031  
เลขประจำตัวผู้เสียภาษี (เลขที่) : 123456666  
จำนวนเงินที่ชำระ : 100.00 บาท

ส่วนของธนาคาร

วันที่: 15/03/2561

  
89940001925104 61000000031 123456666 10000

สำหรับใช้ชำระหนี้ธนาคารเท่านั้น

---

**กรมปศุสัตว์**  
Company Code : 9307  
ผู้ชำระ : บริษัท เอชซี จำกัด  
รายการชำระเงิน (บาท) : 61 0000 00031  
เลขประจำตัวผู้เสียภาษี (เลขที่) : 123456666  
จำนวนเงินที่ชำระ : 100.00 บาท

ส่วนออกลูกค้า

วันที่: 15/03/2561

  
89940001925104 61000000031 123456666 10000

สำหรับใช้ชำระหนี้ธนาคารเท่านั้น

รายละเอียดรายการชำระเงิน

รายการ	จำนวนเงิน (บาท)
หนังสือรับรองการทนายภายในประเทศ (Certificate of Free Sale) 6126000300046	
สินค้า 1 - 10 รายการ 100 บ.	100.00
<b>รวมยอดชำระ</b>	<b>100.00</b>

**หมายเหตุการชำระเงิน**

- ชำระเงินได้ที่ กองควบคุมอาหารและยาสัตว์ ภายในวันและเวลาทำการ (8.30 น. - 15.30 น.)
- ชำระเงินที่ ธนาคาร กรุงไทย จำกัด(มหาชน) และมีค่าธรรมเนียมการชำระ
- ใช้ ATM ธนาคาร กรุงไทย ขุขันธ์
- เมื่อชำระเงินเรียบร้อยแล้วสามารถรับใบเสร็จรับเงินได้ที่ กองควบคุมอาหารและยาสัตว์

  
สำหรับใช้ชำระหนี้ธนาคารเท่านั้น



## 1.2. วิธีการชำระเงินผ่านการหักบัญชีธนาคารของไทย

การชำระเงินผ่านการหักบัญชีธนาคาร ระบบจะรองรับบัญชี netbank ของธนาคารกรุงไทย เท่านั้น โดยมีขั้นตอนการชำระ ดังนี้

ระบบบริการอิเล็กทรอนิกส์ กรมปศุสัตว์ Department Of Livestock Development อาหารสัตว์ e-Service Management

จอนันต์ ทรัพย์ทองดี (นิติบุคคล)

รายการชำระเงิน

1. เลือกเมนู "รายการชำระเงิน"

2. กรองข้อมูล

3. เลือกใบอนุญาต

4. เลือกการชำระประเภท "บัญชีธนาคาร"

5. กดปุ่ม "ดำเนินการต่อ"

รายการใบอนุญาต

#	เลขที่ใบอนุญาต	เลขที่ใบกำกับ	ชนิดใบอนุญาต	สถานะใบอนุญาต
25	6126000300047	110024161000068	หนังสือรับรองการขายภายในประเทศ (Certificate of Free Sale)	รอชำระเงิน

กรมปศุสัตว์ Department Of Livestock Development

รายการชำระ:

โปรดตรวจสอบความถูกต้องของข้อมูลก่อนดำเนินการต่อ

สถานประกอบการ: บริษัท เอชซี จำกัด | หน่วยรับชำระเงิน: กองควบคุมอาหารและยาสัตว์

วิธีการชำระ: หักบัญชีธนาคาร

รายการชำระ:	ราคา (บาท)
หนังสือรับรองการขายภายในประเทศ (Certificate of Free Sale) 6126000300045	
สินค้า 1 - 10 รายการ 100 บ.	100.00
<b>ยอดชำระ:</b>	<b>100.00</b>

6. กดปุ่ม "ยืนยัน"

ยืนยัน | ย้อนกลับ





**ข้อมูลการชำระเงิน**

Transaction ID	Tax ID	จำนวนเงิน
61000000048	1122334455667	100.00 บาท

- โปรดตรวจสอบข้อมูลการชำระเงินข้างต้นก่อนชำระเงิน  
- จำนวนเงินข้างต้นยังไม่รวมค่าธรรมเนียม

**เลือกผู้ให้บริการ**

CARD   KTB Corporate Online

**ยกเลิกการชำระเงิน**

ข้อตกลงทางกฎหมาย ส่วนตัว สงวนลิขสิทธิ์ พ.ศ.2548 บมจ.ธนาคารกรุงไทย - อินเทอร์เน็ตแบงคิง.  
via Web : mozilla/5.0 (windows nt 10.0; win64; x64) applewebkit/537.36 (khtml, like gecko) chrome/65.0.3325.162 safari/537.36

7.เลือกบริการ “netbank”

**ข้อมูลการชำระเงิน**

Transaction ID	Tax ID	จำนวนเงิน
61000000048	1122334455667	100.00 บาท

- โปรดตรวจสอบข้อมูลการชำระเงินข้างต้นก่อนชำระเงิน  
- จำนวนเงินข้างต้นยังไม่รวมค่าธรรมเนียม

**เลือกผู้ให้บริการ**

**บุคคลธรรมดา (สมาชิก KTB Online)**

User Name

Password

**เข้าสู่ระบบ** **ย้อนกลับ**

8.กรอกชื่อผู้ใช้ และรหัสผ่านของ netbank

9.กดปุ่ม “เข้าสู่ระบบ”



### ข้อมูลการชำระเงิน

Transaction ID	Tax ID	จำนวนเงิน
61000000048	1122334455667	100.00 บาท

- โปรดตรวจสอบข้อมูลการชำระเงินข้างต้นก่อนชำระเงิน  
- จำนวนเงินข้างต้นยังไม่รวมค่าธรรมเนียม

### รายการชำระเงิน

ต้องการหักเงินจากเลขที่บัญชี: 259-0-13198-4 10.เลือกบัญชี

ประเภทบัญชี:	ยอดเงินคงเหลือ:	ยอดเงินที่ถอนได้:	วงเงินเบิกเกินบัญชี:
ออมทรัพย์	107,313.45	107,313.45	0.00

### แจ้งผลการทำรายการ

Email Address:  Mobile No. (for sms):

- ค่าบริการ SMS ธนาคารอาจเรียกเก็บค่าธรรมเนียมตามประกาศ

11.กดปุ่ม “ชำระเงิน”

### ยืนยันการชำระเงิน

ชื่อผู้ใช้บริการ	ธนาคารที ทดสอบเคทีบี
หน่วยงานผู้รับชำระ	กรมปศุสัตว์ กองคลัง
Transaction ID	61000000048
Tax ID	1122334455667
จากบัญชีเลขที่	259-0-13198-4
จำนวนเงิน	100.00 บาท
ค่าธรรมเนียม	0.00 บาท
รวมเป็นเงิน	100.00 บาท
Email Address	
Mobile No. (for sms)	

12.ตรวจสอบรายละเอียดการชำระ

13.กดปุ่ม “ยืนยัน”



### สิ้นสุดการทำรายการชำระเงิน

ธนาคารได้ทำการหักเงิน เพื่อชำระเงิน จากบัญชีของท่านเป็นที่เรียบร้อยแล้ว ดังมีรายละเอียดดังต่อไปนี้

ชื่อผู้ให้บริการ	ธนาคารไทยพาณิชย์
หน่วยงานผู้รับชำระ	กรมปศุสัตว์ กองคลัง
Transaction ID	61000000048
Tax ID	1122334455667
จากบัญชีเลขที่	259-0-13198-4
จำนวนเงิน	100.00 บาท
ค่าธรรมเนียม	0.00 บาท
รวมเป็นเงิน	100.00 บาท
Email Address	
Mobile No. (for sms)	

#### สำหรับธนาคาร

วันที่ทำการ	19/03/2018
เวลาที่ทำการ	15:31:38
รหัสเครื่องทำการ	KT93207
ลำดับรายการ	000008
Approval Code	955898

14.กดปุ่ม “เสร็จสิ้น”





## 2. วิธีการตรวจสอบสถานะการชำระเงิน

ผู้ประกอบการสามารถตรวจสอบสถานะการชำระเงินได้ที่เมนู “สอบถามใบอนุญาต” หากชำระเงินเรียบร้อยแล้ว ระบบจะเปลี่ยนสถานะใบอนุญาตจาก “รอชำระเงิน” เป็นสถานะ “ชำระเงินแล้ว”

#	เลขใบอนุญาต	เลขที่ถ่าย	บริษัท	ชนิดใบอนุญาต	สถานะ	วันที่ออก	วันที่หมดอายุ	ชั้น	ผู้อนุมัติ	การดำเนินการ
1	6126000102739	6112600003090	บริษัท นันท์	หนังสือแจ้งการนำอาหารสัตว์เข้ามาในราชอาณาจักร (บ.ส.4) ๒๒๗	ใช้งาน	15 มี.ค. 2561	15 มี.ย. 2561	๒๒๗	www	การดำเนินการ
2	6126000300047	6132600000068	บริษัท เอนิ จำกัด	หนังสือรับรองการนำเข้าอาหารสัตว์ประเภท (Certificate of Free Sale) ๒๒๗	รอชำระเงิน	15 มี.ค. 2561	15 มี.ค. 2561	๒๒๗	จวิทยา	การดำเนินการ

#	เลขใบอนุญาต	เลขที่ถ่าย	บริษัท	ชนิดใบอนุญาต	สถานะ	วันที่ออก	วันที่หมดอายุ	ชั้น	ผู้อนุมัติ	การดำเนินการ
1	6126000102739	6112600003090	บริษัท นันท์	หนังสือแจ้งการนำอาหารสัตว์เข้ามาในราชอาณาจักร (บ.ส.4) ๒๒๗	ใช้งาน	15 มี.ค. 2561	15 มี.ย. 2561	๒๒๗	www	การดำเนินการ
2	6126000300047	6132600000068	บริษัท เอนิ จำกัด	หนังสือรับรองการนำเข้าอาหารสัตว์ประเภท (Certificate of Free Sale) ๒๒๗	รอชำระเงิน	15 มี.ค. 2561	15 มี.ค. 2561	๒๒๗	จวิทยา	การดำเนินการ



### 3. วิธีการออกใบแจ้งชำระเงินใหม่

ผู้ประกอบการสามารถออกใบแจ้งชำระเงินใหม่ได้ โดยมีขั้นตอนดังนี้

ระบบบริการอิเล็กทรอนิกส์

กรมปศุสัตว์  
Department Of Livestock Development

ระบบบริการอิเล็กทรอนิกส์ด้านอาหารสัตว์และวัตถุอันตรายการปศุสัตว์

เข้าสู่ระบบสำเร็จ ยินดีต้อนรับระบบ

อาหารสัตว์  
e-Service Management

วัตถุอันตราย  
e-Service Management

บริหารจัดการตัวแทน  
Agent

ระบบชำระเงินอิเล็กทรอนิกส์  
e - Payment

1.เลือก “ระบบชำระเงินอิเล็กทรอนิกส์”

e - Payment

กรมปศุสัตว์  
Department Of Livestock Development

ระบบชำระเงินอิเล็กทรอนิกส์  
e - Payment

รายการชำระ

3.กรอกข้อมูล

แจ้งชำระเมื่อ: [ ] ถึง: [ ] สถานะ: [ ] วิธีการชำระ: [ ]

นาย อนันต์ อยู่กอนต์  
นิติบุคคล

2.เลือกเมนู “รายการชำระเงิน”

แจ้งชำระเมื่อ	หมายเลขรายการชำระ	สถานประกอบการ	ยอดชำระ	วิธีการชำระ	สถานะ
		บริษัท เอบีซี จำกัด	100	หน่วยงานที่ขอใบอนุญาติ/KTB	ยื่นยื่นการชำระเงิน
		บริษัท เอบีซี จำกัด	100	หักบัญชีธนาคาร	รอการชำระเงิน
16 มี.ค. 2561 10:47	61000000034	บริษัท เอบีซี จำกัด	100	หักบัญชีธนาคาร	ยกเลิก
16 มี.ค. 2561 10:33	61000000033	บริษัท เอบีซี จำกัด	100	หน่วยงานที่ขอใบอนุญาติ/KTB	ยื่นยื่นการชำระเงิน



เลือกรายการที่ต้องการออกไปแจ้งชำระเงิน

e - Payment กรมปศุสัตว์ Department Of Livestock Development ระบบชำระเงินอิเล็กทรอนิกส์ e - Payment

รายการชำระ:

คัดกรองข้อมูล

แจ้งชำระเมื่อ: [ ] ถึง [ ] สถานะ: ทั้งหมด วิธีการชำระ: ทั้งหมด [ ค้นหา ]

Show 10 entries Search: [ ]

แจ้งชำระเมื่อ	หมายเลขรายการชำระ	สถานประกอบการ	ยอดชำระ	วิธีการชำระ	สถานะ
16 มี.ค. 2561 13:20	61000000037	บริษัท เอชซี จำกัด	100	หน่วยงานที่ขอใบอนุญาต/KTB	ยืนยันการชำระเงิน
16 มี.ค. 2561 13:17	61000000036	บริษัท เอชซี จำกัด	100	หักบัญชีธนาคาร	รอการชำระเงิน
16 มี.ค. 2561 10:47	61000000034	บริษัท เอชซี จำกัด	100	หักบัญชีธนาคาร	ยกเลิก
16 มี.ค. 2561 10:33	61000000033	บริษัท เอชซี จำกัด	100	หน่วยงานที่ขอใบอนุญาต/KTB	ยืนยันการชำระเงิน

4.เลือกรายการชำระ

e - Payment กรมปศุสัตว์ Department Of Livestock Development ระบบชำระเงินอิเล็กทรอนิกส์ e - Payment

รายการชำระ:

หมายเลขรายการชำระ: 61000000036 [ยกเลิกรายการชำระเงิน](#)

สถานประกอบการ: บริษัท เอชซี จำกัด      หน่วยรับชำระเงิน: กองควบคุมอาหารและยาสัตว์      สถานะ: **รอการชำระเงิน**

แจ้งชำระเมื่อ: 16 มี.ค. 2561 13:17      วิธีการชำระ: หักบัญชีธนาคาร

รายการชำระ	ราคา
หนังสือรับรองการขายภายในประเทศ (Certificate of Free Sale) 6126000300047	
สินค้า 1 - 10 รายการ 100 บ.	100.00
	ยอดชำระ: 100.00

5.กดปุ่ม "พิมพ์ใบแจ้งชำระ"

[พิมพ์ใบแจ้งชำระ](#)

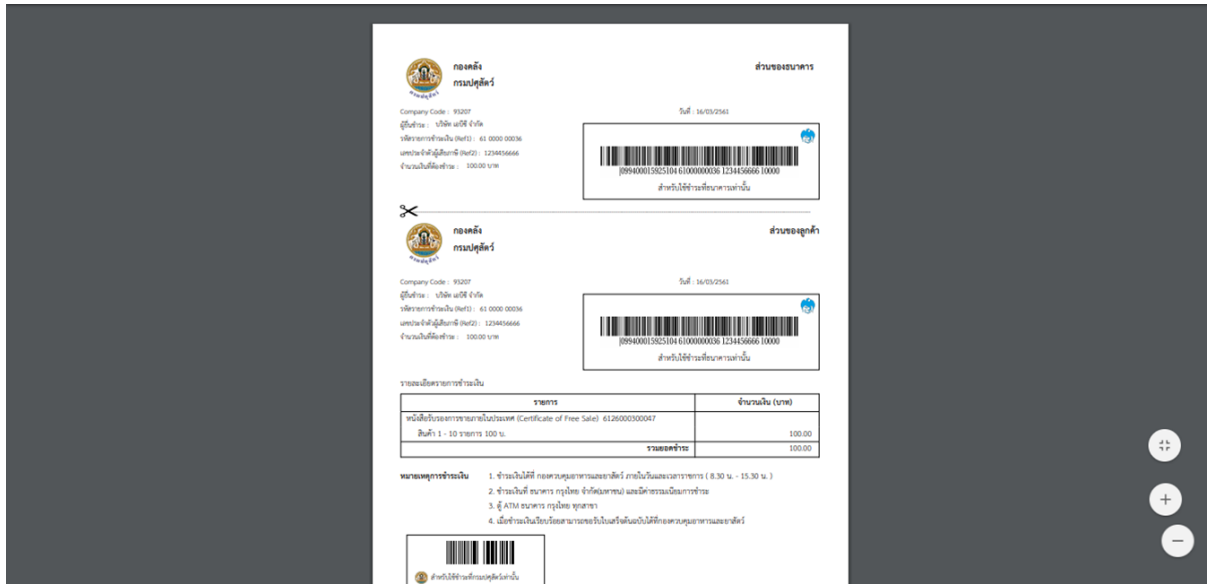

#### 4. วิธีการยกเลิกรายการชำระ

ผู้ประกอบการที่ต้องการยกเลิกรายการชำระเงิน สามารถดำเนินการได้ ดังนี้

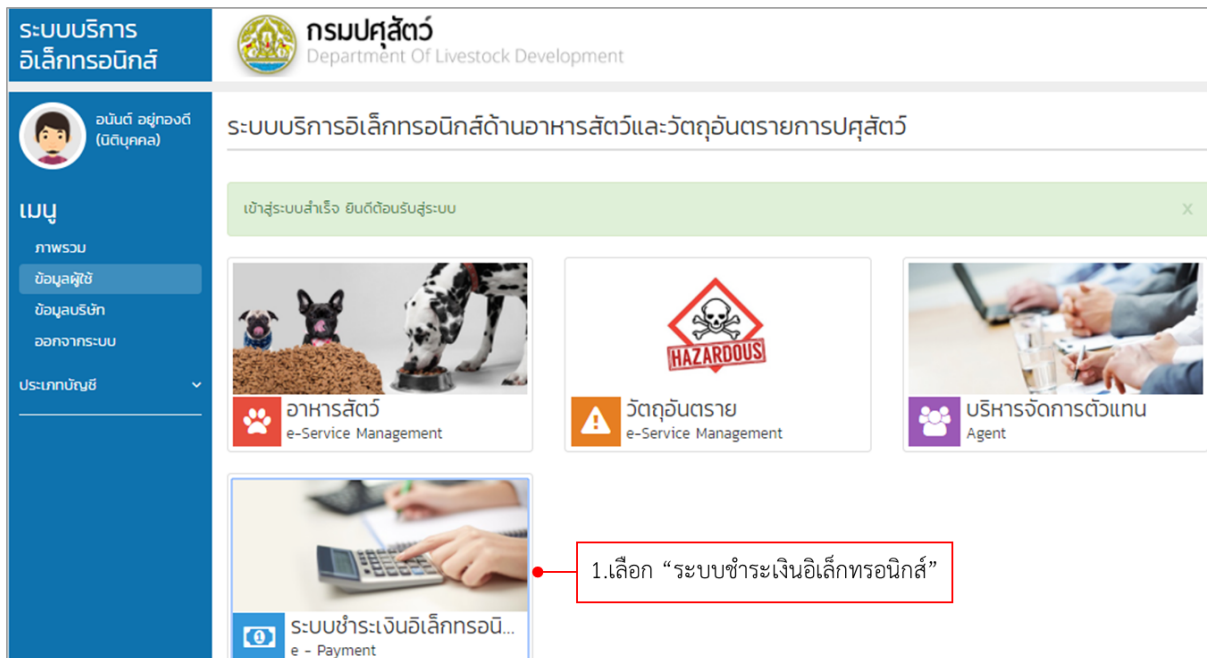



e - Payment กรมปศุสัตว์ Department Of Livestock Development ระบบชำระเงินอิเล็กทรอนิกส์ e - Payment

รายการชำระ: 3.กรองข้อมูล

คัดกรองข้อมูล

แจ้งชำระเมื่อ: [ ] ถึง: [ ] สถานะ: ทั้งหมด วิธีการชำระ: ทั้งหมด [x] เคลียร์

นาย อนันต์ อยู่กองดี นิตินุคค

รายการชำระ: 2.เลือกเมนู "รายการชำระเงิน"

แจ้งชำระเมื่อ	หมายเลขรายการชำระ	สถานประกอบการ	ยอดชำระ	วิธีการชำระ	สถานะ
		บริษัท เอบีซี จำกัด	100	หน่วยงานที่ขอใบอนุญาต/КТВ	ยืนยันการชำระเงิน
		บริษัท เอบีซี จำกัด	100	หักบัญชีธนาคาร	รอการชำระเงิน
16 มี.ค. 2561 10:47	61000000034	บริษัท เอบีซี จำกัด	100	หักบัญชีธนาคาร	ยกเลิก
16 มี.ค. 2561 10:33	61000000033	บริษัท เอบีซี จำกัด	100	หน่วยงานที่ขอใบอนุญาต/КТВ	ยืนยันการชำระเงิน

รายการชำระ: 61000000036

ยืนยันการยกเลิกรายการชำระนี้?

ไม่ [ ] ยืนยัน [x] 5.กดปุ่ม "ยืนยัน"